

colóquio

# Os limites da acumulação

## e os movimentos de resistência no território

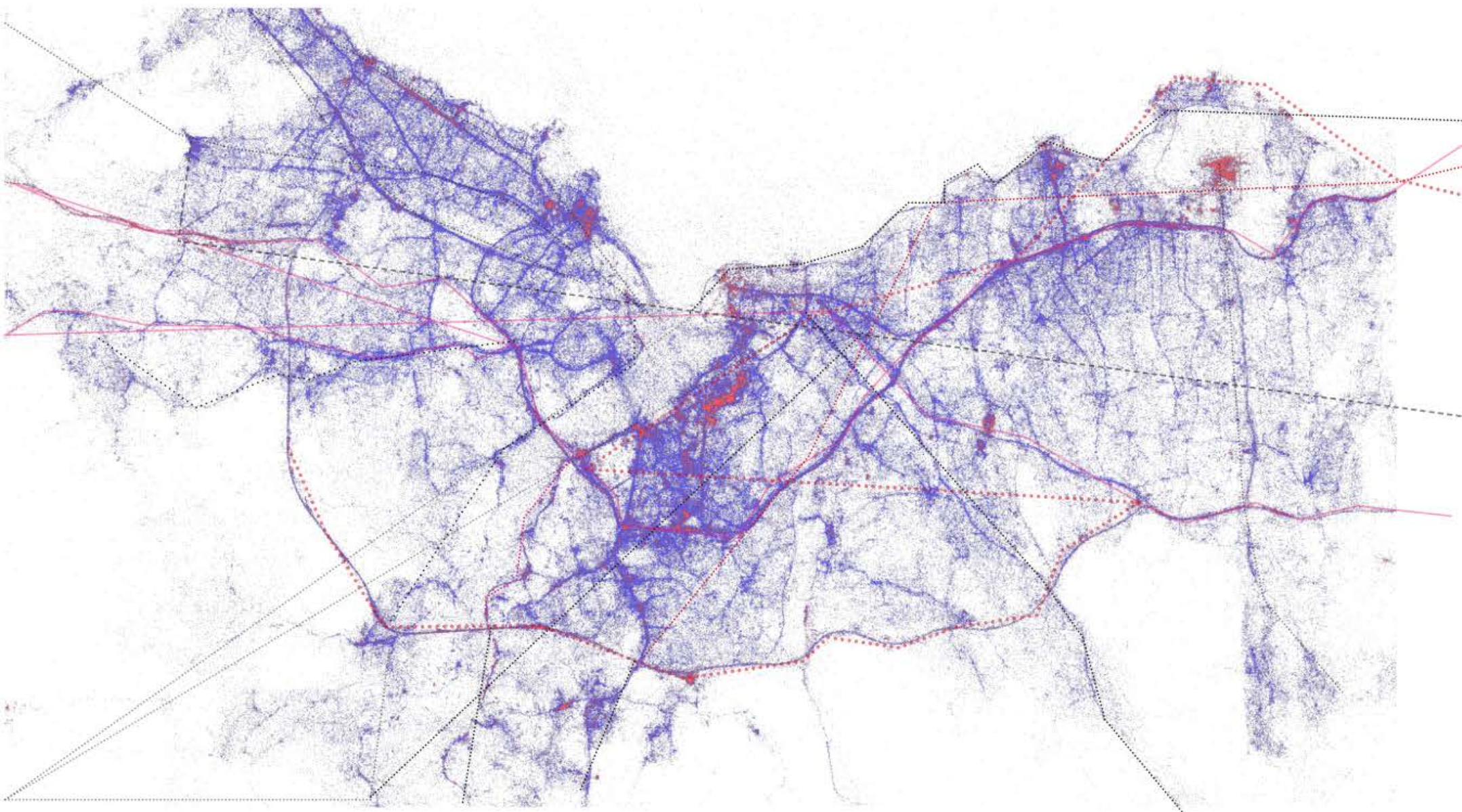

### Programação

## 16 e 17 de novembro

\_16/11/2016 quarta-feira

**\_14h00 Abertura. Financeirização das cidades, gestão das emergências, racionalidade neoliberal e as políticas de subjetivação**

Cibele Rizek (IAU USP) e Patrícia Birman (DS UERJ)

**\_15h30 Transformações no território: aspectos e leituras das transformações em curso**

Carly Machado (ICHS UFRJ) Articulações entre a religião e o crime, e a pesquisa etnográfica num campo em mutação

Vitor Fonseca (UFBA) A constituição de sujeitos políticos em uma metrópole fora do eixo sudeste, um desafio teórico e de ação política

Paulo Tavares (FAU USP) Arquitetura da Violência: planejamento, terror de estado, e mudança climática

\_17/11/2016 - quinta-feira

**\_10h00 Movimentos sociais - As novas clivagens e abordagens de leituras no campo**

Patrícia Birman (DS UERJ) Gestão da pobreza e seus gêneros: políticas públicas, emaranhados, tramas e apropriações no Rio de Janeiro

Fábio Bechara Sanchez (UFSCar) Reconfiguração no campo dos movimentos sociais

Adriana Fernandez (ICHS UFRJ) Pesquisa com e nas "margens": a rua no Rio de Janeiro

**\_14h30 Resistências, trabalho e conflito fundiário**

Jairo Salvador (Defensoria Pública de São José dos Campos) Caso do Pinheirinho

Alexandre Mandl (RENAP e FLASKO) trabalho e luta: a fábrica ocupada Flasko e a Ocupação Vila Soma

André Dal'Bó (IAU USP) Luta social e a produção neoliberal do espaço

Joana Barros (IAU USP) Entre o ódio à democracia e a governamentalidade

**\_17h00 - Encerramento.**

Local: Auditório Paulo de Camargo (IAU-USP)

Avenida Trabalhador São-Carlense, 400

Centro 13566-590 - São Carlos/SP



instituto de  
arquitetura e urbanismo  
usp são carlos